AUTOHANDEL
Marcel Flinkers
AN- UND VERKAUF
von Unfallwagen

Hyundai Santa Fe Hybrid 4WD/Leder/MWST

Algemene kenmerken

Merk	Hyundai
Model	Santa Fe
Subcategorie	Terreinwagen
Tellerstand	208.000km
Bouwjaar	2021
Datum eerste registratie	01-10-2021
Kleur	Grijs
Conditie	Gebruikt
Brandstof	energyType.electricpetrol
Emissieklasse	Euro 6

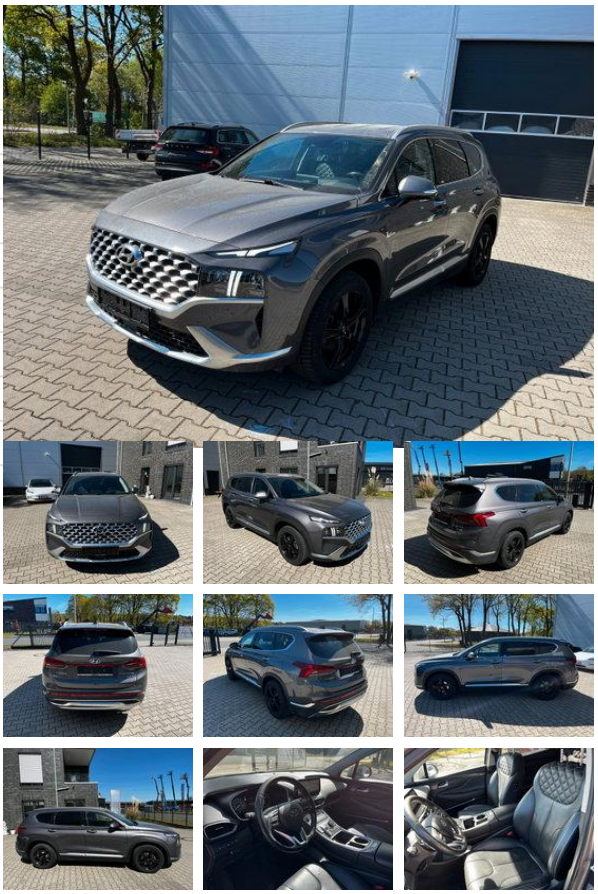

Eigenschappen

Ledig gewicht	2.006kg
Cilinder inhoud	1.598cc

Technische specificaties

Transmissie	Automaat
Vermogen	169kw

Accessoires

- Adaptive cruise control
- Airbags
- ASR (Anti-Slip Regulation/Traction Control)
- Automaat
- Bluetooth
- Climate control
- Cruise control
- ESP
- Isofix
- Lederen bekleding
- Lichtmetalen velgen
- Metallic lak
- Parkeerhulp
- Regensensor
- Startonderbreker
- Stuurbekrachtiging
- Parkeersensoren
- Stoelverwarming
- Elektrisch verstelbare buitenspiegels
- LED verlichting
- Dodehoekdetectie
- ABS
- Airconditioning
- Centrale deurvergrendeling
- Stabiliteitscontrole
- Elektrisch bedienbare ramen
- Navigatiesysteem
- Roetfilter
- Luchtvering

Autohandel Marcel Flinkers Euregiostraße 5
DE-48455 Bad Bentheim Germany
+49(0)1729223228